ГОСУДАРСТВЕННОЕ АВТОНОМНОЕ ПРОФЕССИОНАЛЬНОЕ ОБРАЗОВАТЕЛЬНОЕ УЧРЕЖДЕНИЕ СВЕРДЛОВСКОЙ ОБЛАСТИ "КАМЕНСК-УРАЛЬСКИЙ ПОЛИТЕХНИЧЕСКИЙ КОЛЛЕДЖ"

Подписано цифровой подписью: ГОСУДАРСТВЕННОЕ АВТОНОМНОЕ ПРОФЕССИОНАЛЬНОЕ ОБРАЗОВАТЕЛЬНОЕ УЧРЕЖДЕНИЕ СВЕРДЛОВСКОЙ ОБЛАСТИ "КАМЕНСК-УРАЛЬСКИЙ ПОЛИТЕХНИЧЕСКИЙ КОЛЛЕДЖ"
Дата: 2024.04.23 14:25:15 +05'00'

Сведения
об условиях питания обучающихся
в государственном автономном профессиональном образовательном учреждении Свердловской области «Каменск-Уральский политехнический колледж»

Нормативно-правовая база по организации питания обучающихся	Питание в Колледже ГАПОУ СО «Каменск-Уральский политехнический колледж» в 2023-2024 учебном году организовано согласно законодательству Российской Федерации и следующим нормативно-правовым актам: 1. Конституция Российской Федерации; 2. Федеральный закон ст. 37 «Об образовании в Российской Федерации» 29.09.2012 №273-ФЗ. 3. В условиях распространения новой коронавирусной инфекции в соответствии с правилами: СанПиН 2.4.5.2409-08 «Санитарно-эпидемиологические требования обучающихся в образовательных учреждениях начального и среднего профессионального образования» (с изменениями на 25 марта 2019 года, редакция, действующая с 1 января 2020 года), Приложение. Санитарно-эпидемиологические требования к организации питания обучающихся в общеобразовательных учреждениях, учреждениях начального и среднего профессионального образования. Санитарно-эпидемиологические правила и нормативы СанПиН 2.4.5.2409-08; 4. СанПиН 2.3.2.1078-01 Гигиенические требования безопасности и пищевой ценности пищевых продуктов (с изменениями на 01.01.2021 г.); 5. СанПиН 3.1./2.4.3598-20 «Санитарно-эпидемиологическими требованиями к устройству, содержанию и организации работы образовательных организаций в условиях распространения новой коронавирусной инфекции (COVID-19)», утвержденными постановлением Главного государственного санитарного врача Российской Федерации от 30.06.2020 № 16 и требованиями постановления Главного государственного санитарного врача Российской Федерации от 13.07.2020 №20 «О мероприятиях по профилактике гриппа и острых респираторных вирусных инфекций, в том числе новой коронавирусной инфекции в эпидемическом сезоне 2020-2021гг.».
Об организации питания в колледже	Горячее питание на платной основе предоставляется всем обучающимся колледжа. Для обеспечения здоровым питанием студентов колледжа утверждено «Примерное двухнедельное меню рациона питания», разработанное на основании СанПиН 2.4.5.2409-08 «Санитарно-эпидемиологические требования к организации питания обучающихся в общеобразовательных учреждениях, учреждениях начального и среднего образования». Данный рацион соответствует нормам для обучающихся возрастной категории, с учётом сезонности, необходимого количества основных питательных веществ, требуемой калорийности блюд и объёма порций. Для улучшения качества обслуживания обучающихся горячим питанием в учебном корпусе на ул Алюминиевая 60, организованы комплексные обеды согласно цикличному двухнедельному сбалансированному меню. Одноразовое питание предоставляется обучающимся при нахождения их в колледже по расписанию менее 6 часов. В случае изменения расписания (более 6 часов), разработано меню для двух приемов пищи согласно СанПиН. Режим работы столовых и буфетов-распредов, график питания обучающихся колледжа, утверждаются приказом директора колледжа в начале каждого учебного года.

Режим работы столовой и буфетов-распредов

Помещение	Адрес	Режим работы		Фотография
		День недели	Время	
Столовая	ул. Алюминиевая 60, 1 корпус	понедельник - пятница	10^{30}-14^{00}	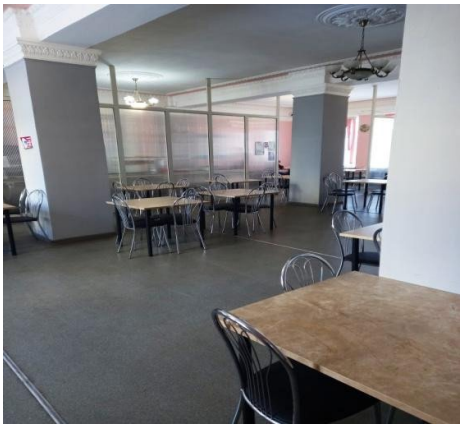
		суббота	10^{30}-12^{30}	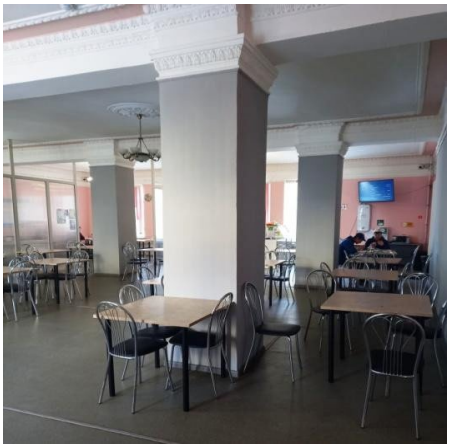

Буфет - распред	ул.Алюминиевая 58, 1 корпус	понедельник - пятница	09^{00}-16^{00}	

Каникулярное время:

зимние каникулы – с 29 декабря по 12 января.;

летние каникулы (для переходного контингента) – согласно учебному плану по конкретной специальности и форме обучения.

Во время каникул питание не организуется.

Ответственные по Колледжу за организацию питания

Ф.И.О.	**Должность**	**Контролируемые функции**
Толстогузова Алла Аркадьевна	Заведующая столовой	Организация питания в Колледже (производство)
Толстогузов Дмитрий Викторович	Менеджер столовой	Ведение базы данных по питанию обучающихся колледжа и предоставление отчетов в Комитет по образованию, Роспотребнадзор
Зырянова Елена Анатольевна	Заместитель директора	Ведение базы данных по питанию обучающихся колледжа и предоставление отчетов в Комитет по образованию, Роспотребнадзор. контроль за качеством питания и соблюдением норм СанПиН
Печайтис Елена Николаевна	Фельдшер	Контроль за качеством питания и соблюдением норм СанПиН